

Parce que dans vos bureaux d'ordres, vous avez besoin d'un outil simple et convivial pour la gestion de vos courriers, nous avons conçu pour vous, le Système
Saphir



Le Système **Saphir** de St2i comprend :

⇒ Un logiciel de gestion des bureaux d'ordres :

- Gestion du courrier Arrivée, Départ et Interne :
 - ◆ Saisie du courrier, consultation, mise à jour, pointage, dispatching, numérotation automatique et manuelle, standard et personnalisée.
 - ◆ Edition du flux du courrier par période, par structure.
- Recherche multicritères : très riche et performante
- Suivi du courrier :
 - ◆ Saisie des annotations, amortissement automatique et manuel, liens entre les courriers,
 - ◆ Gestion des relances, édition fiche du courrier en instance, fiche de situation d'un courrier, etc.
- Statistiques
 - ◆ par période: quotidiennes, mensuelles, etc.
 - ◆ par correspondant, par structure, par priorité, par nature, par mode de transmission, etc.

⇒ Des outils de paramétrage très puissants :

- Thèmes de nomenclature : modes de transmission, correspondants, signataires, annotateurs, urgence recommandations, natures des courriers, priorité, etc.
- Structures et sous-structures : prise en charge de l'organigramme de votre établissement.
- Bureau d'Ordre Central / Bureaux d'Ordre Secondaires.

⇒ Un système de sécurité totale :

- Sécurité spéciale : « courrier confidentiel », BOC/BOS
- Sécurité selon les menus : tout écran peut être accessible en écriture, en lecture ou interdit.
- Sécurité selon l'organigramme.
- Sécurité selon les catégories des correspondants.
- Traçage des manipulations: courrier touché, opération réalisée, utilisateur, date, heure, etc.

⇒ Des outils d'administration :

- Archivage « intelligent »
- Gestion des utilisateurs et des profils d'utilisateurs.
- Fichiers journaux : consultation, édition, etc.

⇒ Améliorez la gestion de vos dossiers

- ⇒ Profitez de la messagerie électronique : Envoi « mail automatique » du courrier, des relances, etc.
- ⇒ Profiter du serveur fax : Envoi automatique des fax via l'application au moment de l'enregistrement.

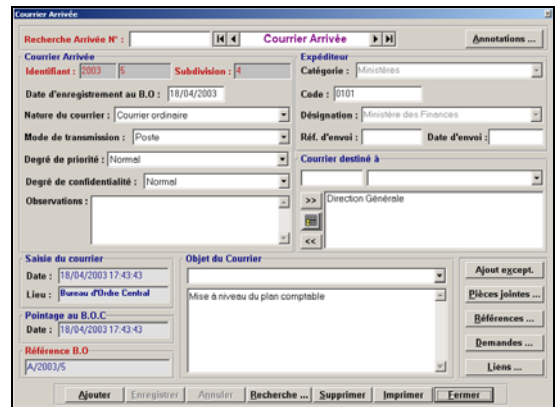
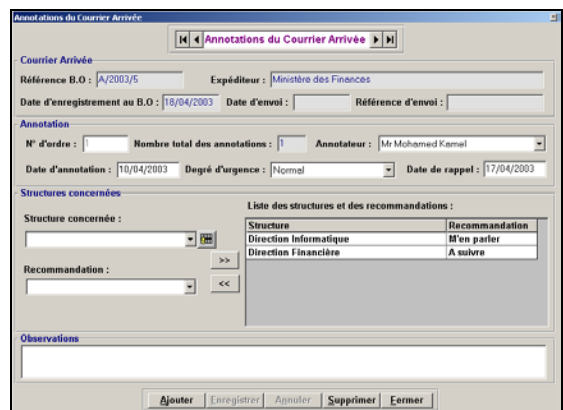
St2i : 2, rue des métiers-1080 Tunis Carthage cedex –Tél : 71 709 339 / 71 704 066 -Fax 71 704 562 Email : commercial@st2i.com.tn

Pour en savoir plus ...

Ne perdez pas une minute et faxez dès aujourd'hui votre coupon réponse au 71 704 562, ou bien renvoyez le à l'adresse indiquée au verso.

- Oui**, je souhaite être contacté pour convenir d'un rendez-vous.
- Oui**, je souhaite recevoir une documentation sur le logiciel Saphir
- Non**, Je ne souhaite plus être contacté, je suis déjà équipé.

Société :

Mlle Mme Mr Nom & prénom :

Fonction :

Adresse :

Code postal : Ville :

Téléphone Fax :

E-mail :

Responsable Bureau d'Ordre, Cessez de chercher longtemps l'information !,
et Optez pour *Saphir*

Le logiciel *Saphir* de St2i est

- Le plus paramétrable possible
- Modulable, personnalisable et interfaçable aux différents systèmes d'information.

Le service St2i est toujours de qualité :

- Conseil, formation^(*), installation, assistance au démarrage, garantie, maintenance, etc.

(*) ST2i est un centre de formation agréé par l'Etat.

Nos principales références :

- Ministère de la Formation Professionnelle et de l'Emploi
- Ministère de l'Équipement et de l'Habitat
- ATFP : Agence Tunisienne de la Formation Professionnelle
- ATE : Agence Tunisienne de l'Emploi
- INS : Institut National de la Statistique
- ONFP : Office National de la Famille et de la Population
- Municipalité de Tunis
- Tunisie Télécom
- SNIT : Société Nationale Immobilière de Tunisie
- Société Tunisienne d'Ingénierie

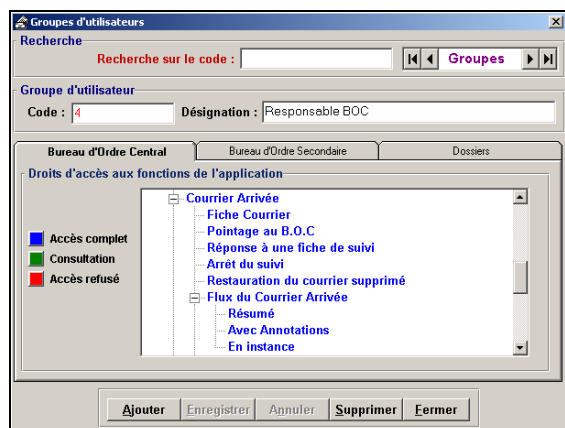
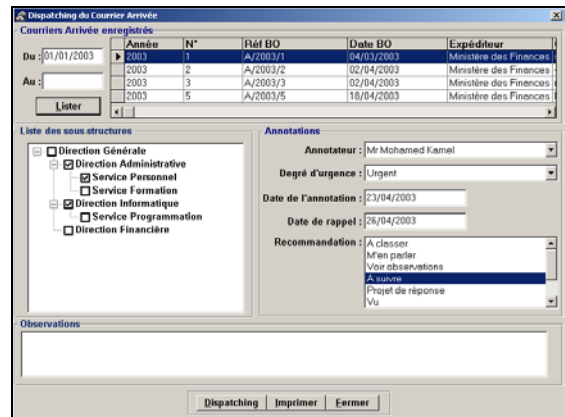

St2i a réalisé aussi le système de gestion de courrier dans le cadre du Schéma directeur commun de l'Administration tunisienne. Six (6) ministères pilotes équipés dans la première étape : Ministère de la Justice, Ministère du Transport; Ministère de l'Industrie, Ministère de la Coopération Internationale et de l'Investissement Extérieur, Ministère de l'Education et Ministère de la Recherche Scientifique.

Et nous sommes de plus en plus sollicités pour son introduction ailleurs.

ST2I, votre partenaire pour la réussite de tous vos projets

**SOCIETE TUNISIENNE
D'INFORMATIQUE POUR L'INGENIERIE
2, RUE DES METIERS
1080 TUNIS CARTHAGE CEDEX**

A
Affranchir
au tarif en
vigueur